

# UNICAT

1.	.....	2
1.1.	.....	2
1.1.1.	.....	2
1.1.2.	.....	5
1.2.	.....	8
1.2.1.	.....	8
1.2.2.	.....	13
1.2.3.	.....	16
1.2.4.	.....	18
1.2.5.	가.....	19
1.2.6.	.....	20
1.2.7.	.....	21
1.2.8.	.....	22
1.2.9.	MARC.....	25
1.2.10.	MARC.....	28
1.3.	OCLC SERVICE.....	30
1.4.	.....	33
1.5.	.....	36
1.6.	.....	37
1.6.1.	.....	37
1.6.2.	.....	40
1.6.3.	.....	43
1.6.4.	.....	45
1.6.5.	가.....	47
1.6.6.	.....	49
1.6.7.	.....	50
1.6.8.	.....	52
1.6.9.	MARC.....	54
1.6.10.	.....	56
1.6.11.	.....	57
1.7.	.....	59

---

---

1.7.1.	.....	59
1.7.2.	.....	61
1.8.	.....	63
1.9.	.....	65
1.9.1.	/ .....	65
1.9.2.	.....	66
1.10.	.....	67



)  MARC  
 가 MARC  
 . MARC MARC  
 가 .  
 3.6.6.

옵션

저장 닫기

접속 검색건수 및 파일반출 소장검색 로컬태그생성 도서기호생성 MARC 편집창 정의

UNICAT 계정

UNICAT에 로그인 할때 사용할 도서관 계정 및 비밀번호, 이용자 이름을 입력하세요.  
 도서관 계정과 비밀번호가 없을 경우 KERIS 관리자에게 계정과 비밀번호를 부여 받아야 합니다.

도서관 계정 test

비밀번호 \*\*\*\*\*

이용자 이름 test

1. >



2 > MARC

1.1.2.



, 가



022TAG

가,

, 가

TAG

( , )

' 가

KORMARC

MARC21



가)

MARC

가

)



가

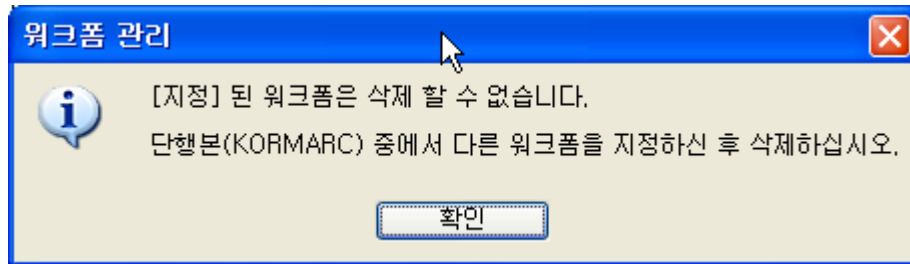

3

)

)

가/

가

)

가

(KORMARC), (MARC21), (KORMARC),  
(MARC21), (KORMARC), (MARC21),  
(KORMARC), (MARC21), (KORMARC), (MARC21),  
(KORMARC), (MARC21), (KORMARC),  
(MARC21) 14 가

워크숍 관리자

대상: TEST

번호	타그	내용
2	020	\$a \$c \$z
3	040	\$a \$c \$d
4	100 1	\$a \$b \$c \$q \$d
5	245 0 0	\$a \$b \$c
6	250	\$a
7	250	\$a \$b \$c
8	300	\$a \$b \$c \$e
9	440	\$a \$v
10	500	\$a
11	082	\$a

4

[Empty box]

[Empty box]

가



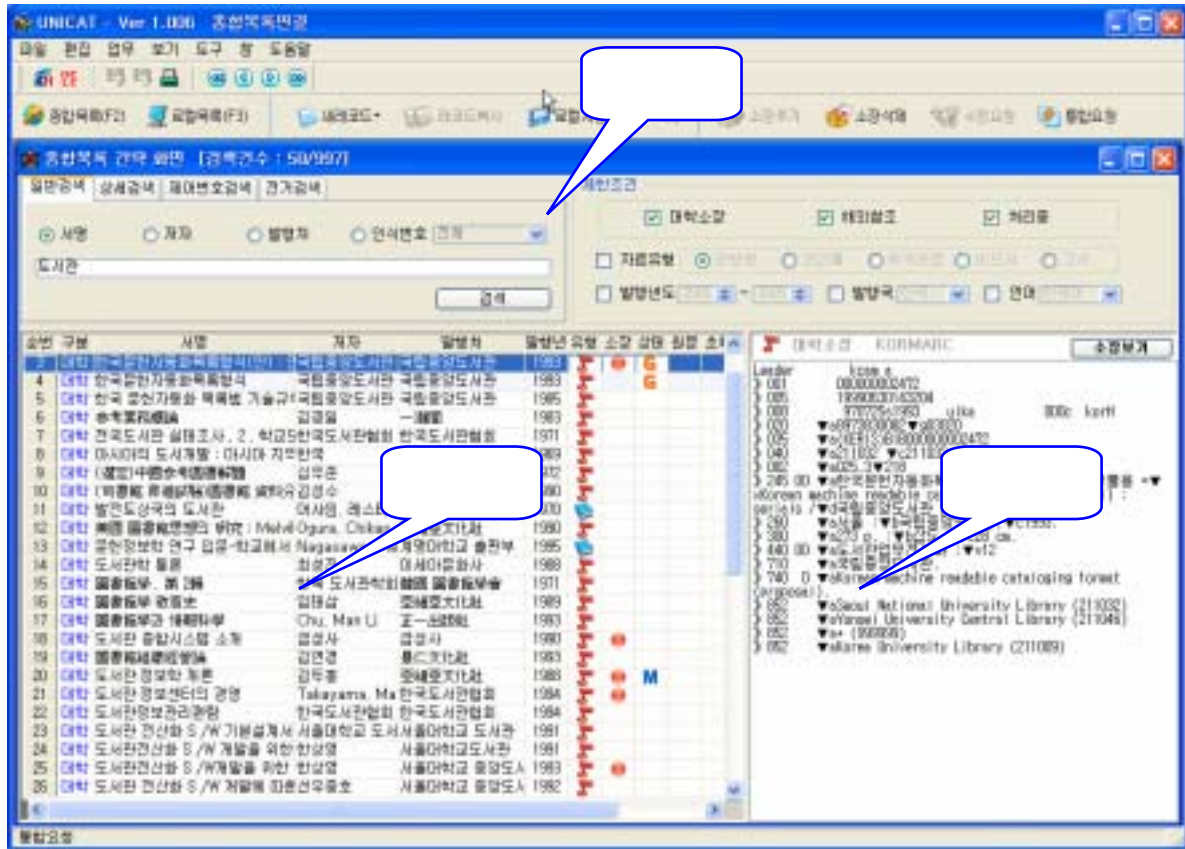

8



/

가)

)

,

,

.

)

)

)

)

)

)

)

)

MARC

가







'MARC

가

'MARC

)  
 ) MARC  
 )  
 ) (F3) , >  
 )  
 ) (MARC)  
 ) 가  
 ) 가 > 가  
 ) 가 .  
 ) >  
 ) .





-  : RISS
-  : OCLC Service
-  :
-  :
-  :
-  :
-  :

-  종합목록(F2) : ,
-  로컬목록(F3) :
-  새레코드 ▾ :
-  레코드복사 :
-  로컬 저장 :
-  삭제 :
-  소장추가 : 가
-  소장삭제 :
-  수정요청 :
-  통합요청 :

➤ Flag

가) 가 :  Flag 가 .

순번	구분	서명	저자	발행처	발행년	유형	소장	상태
30	대학	圖書館文化史	정필모	구미무역	1991			

9 가 Flag

) :  Flag 가 .

순번	구분	서명	저자	발행처	발행년	유형	소장	상태	원문
6	대학	도서관 경영 경제학 - 수정요청	Schauer, Bruce	景仁文化社	1995				

10 Flag

) : Flag 가 **G** .

순번	구분	서명	저자	발행처	발행년	유형	소장	상태	원문
9	대학	圖書館經營論	Stueart, Robert	啓明大學校出版部	1993			<b>G</b>	

11 Flag

) : Flag 가 **M** .

순번	구분	서명	저자	발행처	발행년	유형	소장	상태	원문
14	대학	도서관전산화 S/W개발을 위한한상영		서울대학교 중앙도서관	1993			<b>M</b>	

12 Flag

1.2.2.



가 , .

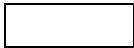

- (F2)

-

-

-

-

-



가)

MUSIC, ) , , , (LCCN, ISBN, ISSN, CODEN, )

가 , , AND ,

```

        가          가          ,
        ,          ,
        .
    -
        ,          ,
        .
    -
        ,          ,
        .
    )
    KERIS          .          from~to
        from          display
    100          .
    )
        DB          .
    )
        가          ,          ,
        가          .
    -
        (          )          .
    -
        (          )          .
    -
        (          )          .
    -
        (          ,          ,          ,          )
        (          )          .
    -
        (          )          .
    -
        ,          ,          ,          ,          ,
        가          .
    -
    
```

가 .

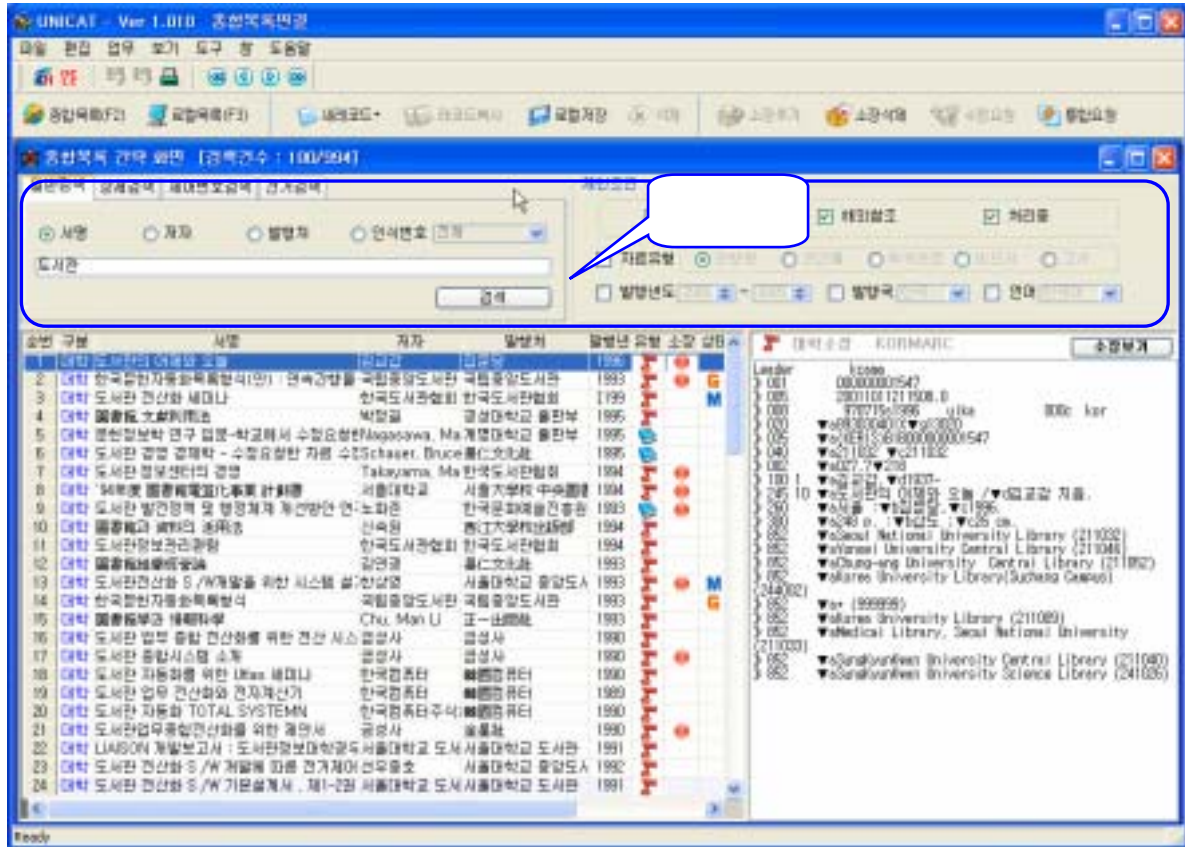

13

1.2.3.



(090), KDC(056), DDC(082), LC(050)



가)

)	MARC (090) 가			
가				
) KDC(056)		KDC	가	KDC
KDC(056)				
056 TAG				
) DDC(082)		DDC	가	DDC
DDC(082)				
082 TAG				
) LC(050)		LC	가	LC
LC(050)				
TAG				050

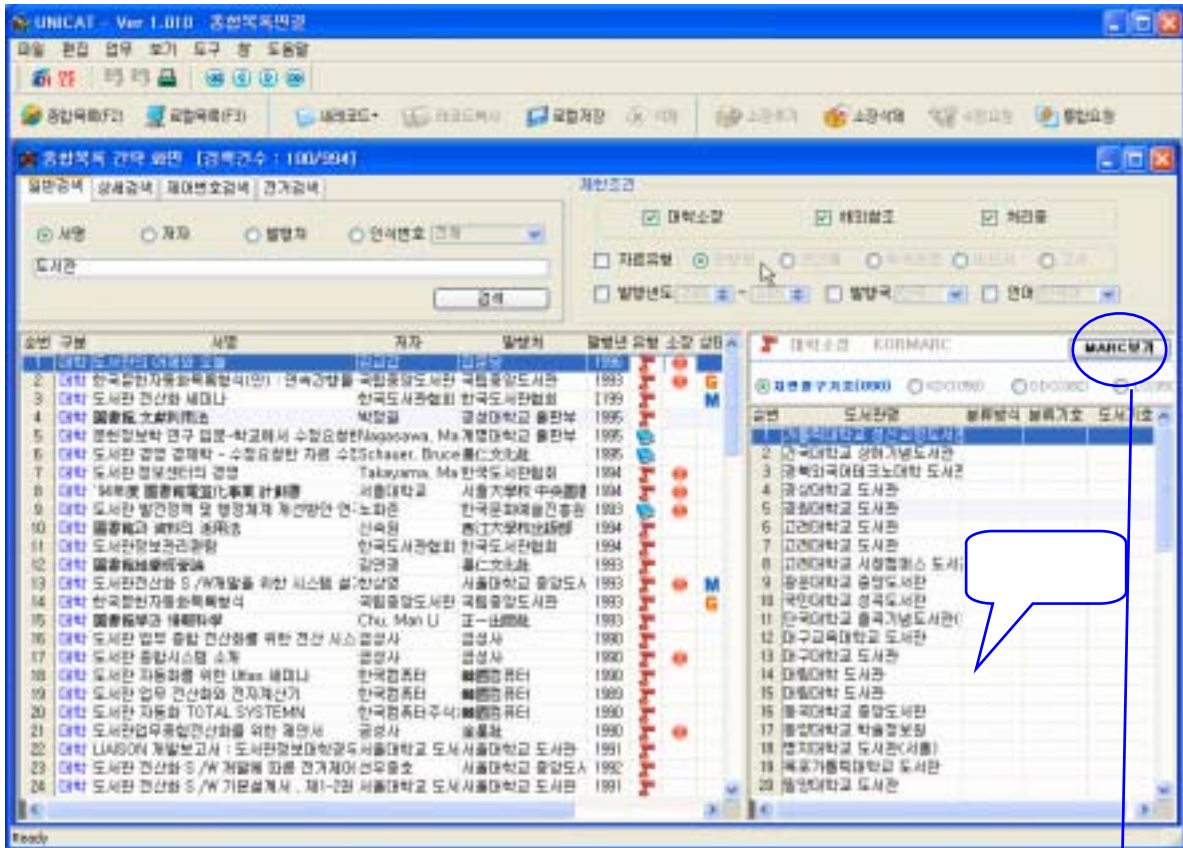

13



-

- 'MARC'



소장보기 :

MARC보기 :

MARC

1.2.4.



가 가 DB ,  
.



DB .  
shift, ctrl .



-  
- . , 5 .  
- >  
- .  
- .



 로컬 저장 :



1.2.6.



Flag 가 . 가



, 093( ) reader 'd' . ,



-

>

-

Flag 가 .



:

1.2.7.



(KERIS)



-

>

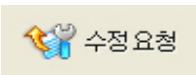

:

1.2.8.



가



DB , 가  
, 가  
(KERIS) , . 가



가)

)

) KERIS

KERIS



-

-

-

>

Ctrl

-

-

-

‘ ’

-

flag 가 G

KERIS

: 가 가

KERIS

- >

- KERIS

- 가 ‘ ,

- , ,

- flag 가 G

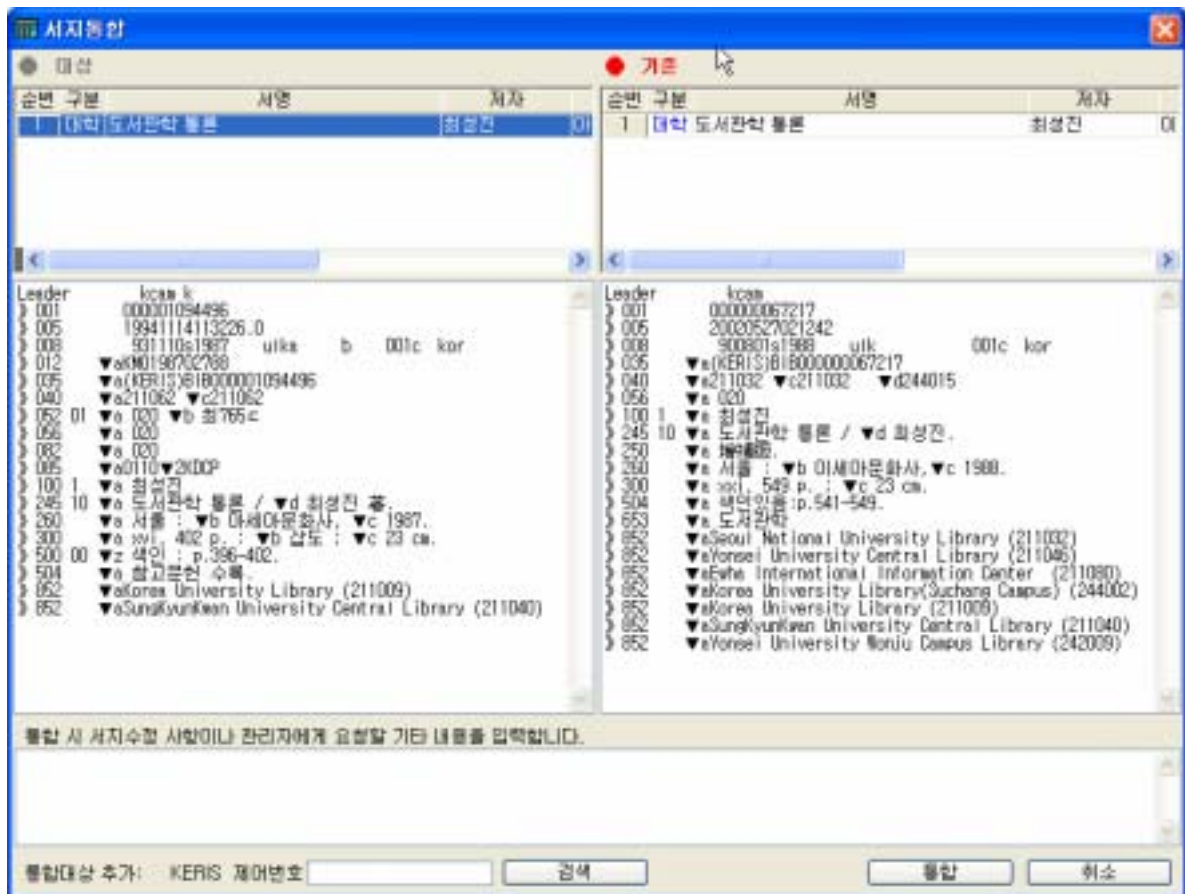



 통합요청 :

1.2.9. MARC



MARC



MARC

, , 가, ,



MARC



: MARC

MARC

: , , ,

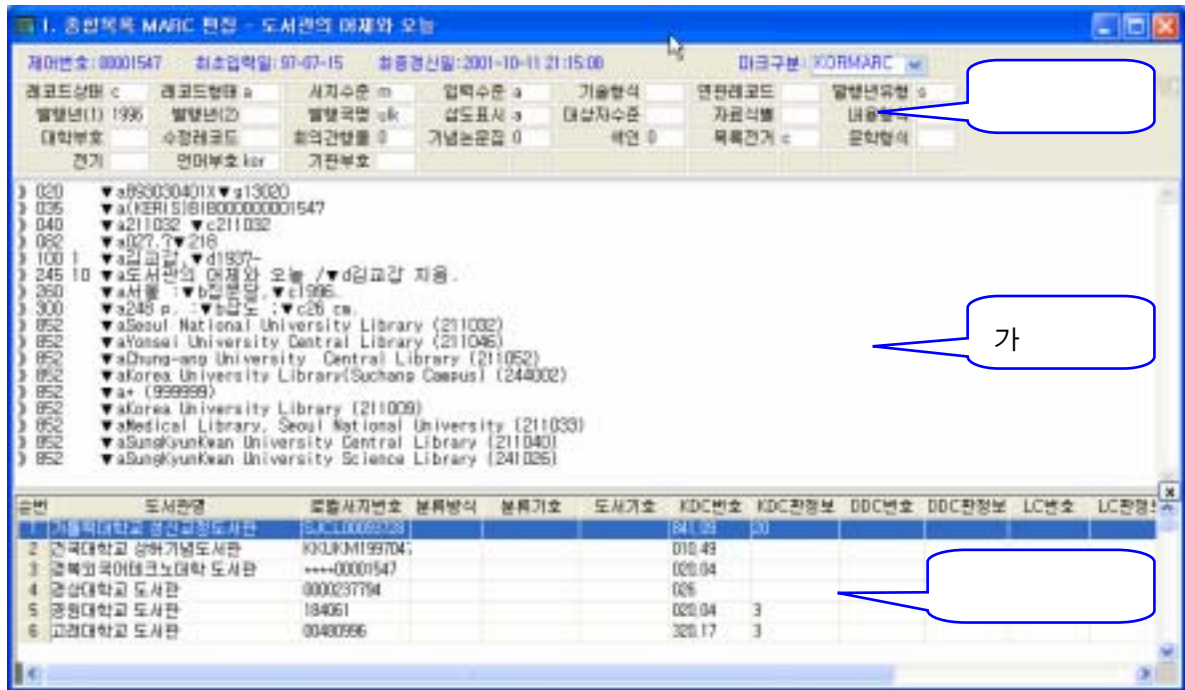

➤ /

가)

)

>

가

)

가

)

(F3)

)

가

가

,

가

)

➤



: RISS



: OCLC Service



:



:



:



: 007



:





한글/한자 변환	F9
기타문자 입력	F10
실행취소	Ctrl+Z
잘라내기	Ctrl+X
복사	Ctrl+C
붙여넣기	Ctrl+V
지우기	
전체선택	Ctrl+A
태그입력	Ctrl+T
태그삭제	Ctrl+E
식별기호 입력	Ctrl+D
007태그 입력	
로컬태그 입력	Ctrl+L
도서기호 생성	
태그정렬	Alt+T
오류검사	Alt+V
소장정보	Alt+H
태그 도움말	
가변장 도움말	

1.2.10. MARC



(090tag), , KDC / , DDC / , LC /



가)

가

( )

)

가

)

(090)

가

가

)

가

가

) KDC

가

KDC

가

) DDC

가

DDC

가

) LC

가

LC

가



16 MARC

MARC

>

>

### 1.3. OCLC Service



가 , OCLC Service



/ DB 가 OCLC



가 OCLC Service( )  
 ?' 가 ' OCLC Service'

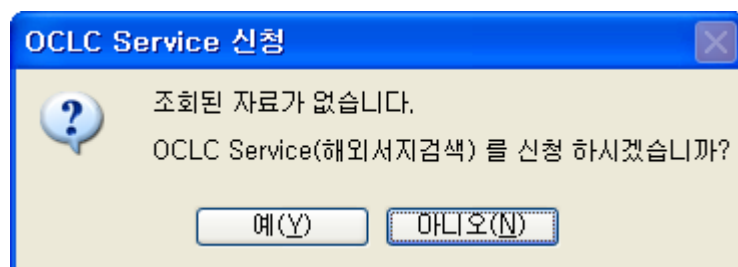

17 MARC

- OCLC Service (ISBN, ISSN, LCCN)

- OCLC Service > OCLC Service  
 가

- 가 OCLC DB
- 가
- 가 ' ' 가 .



18 OCLC Service

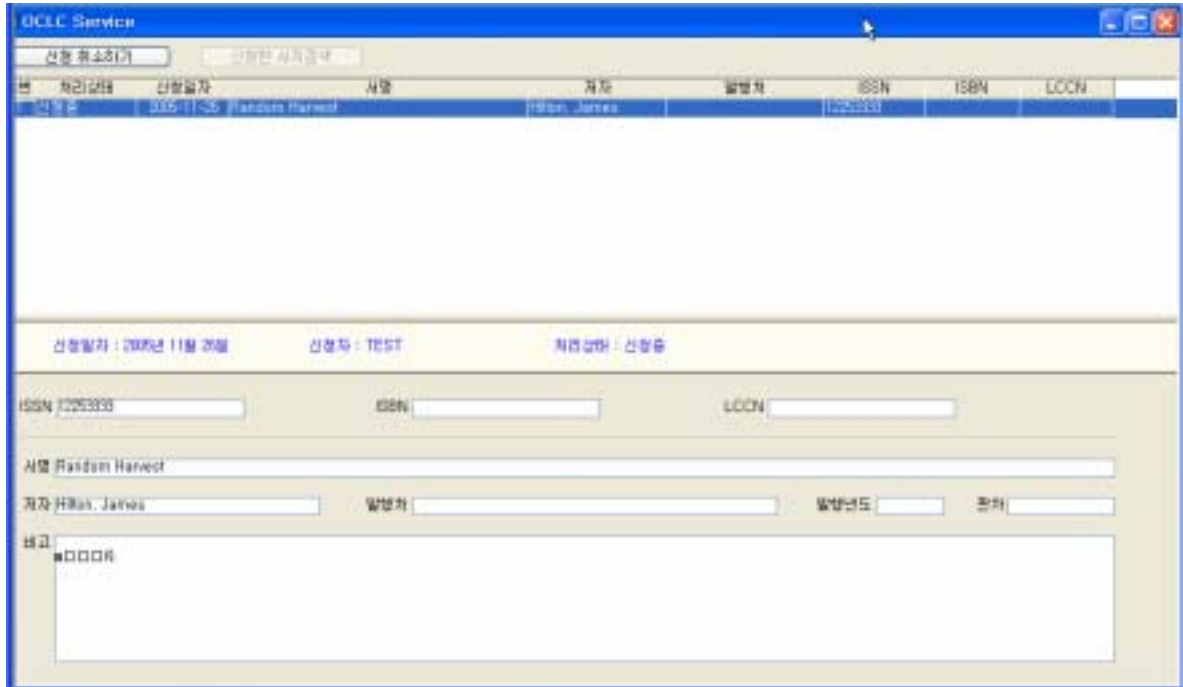

19 OCLC Service

➤ OCLC Service

: OCLC Service

1.4.



가



Web Unicat

가

(



- >

Web Unicat

- Web Unicat

가

Web Unicat - 요청처리현황 기연정보관리 | 요청처리현황

일반검색 | 상세검색 | 세이브호출 | 전거검색 | NH검색 아이콘해설

일자: 20051125 ~ 20051125 | 처리상태: 전체 | 요청자: | 출력건수: 10 | 검색

35 건

번호	요청일	요청자	서지번호	요청유형	처리상태	처리일	처리자	서지번호	처리결과
21	20051125	이경범	73200	소장추가(간략)	처리완료	20051125	SYSTEM	73200	소장추가
22	20051125	여정아	1	소장추가(간략)	처리완료	20051125	SYSTEM	1	소장추가
23	20051125	이재훈	3819836	소장추가	처리완료	20051125	SYSTEM	3819836	소장추가
24	20051125	이재훈	100853	소장추가(간략)	처리완료	20051125	SYSTEM	100853	소장추가
25	20051125	홍길동	1869683	소장추가	처리완료	20051125	SYSTEM		소장추가
26	20051125	정혜경	70000392	서지신규	검출중				소장추가
27	20051125	여정아	41409	소장추가	처리완료	20051125	SYSTEM		소장추가
28	20051125	이재훈	3832613	소장추가	처리완료	20051125	SYSTEM		소장추가
29	20051125	홍길동	2261787	소장추가	처리취소	20051125	SYSTEM		소장구속오류취소
30	20051125	이재훈	70000336	서지신규	검출중				소장구속오류취소

20

Web Unicat - 요청처리현황 상세 기연정보관리 | 요청처리현황

일반검색 | 상세검색 | 세이브호출 | 전거검색 | NH검색 아이콘해설

**요청내역**

요청일	요청자	요청유형	기준서지번호	대상서지번호	처리상태
20051125	여정아	서지통합	2542	21548, 23604	처리완료

Leader	cam k
001	00000002542
005	19990630142557
008	970911e1996 ulka 001c kor
020	a8972911178g03600
040	a211032 c211032
041	1 akorheng
082	a779.2218
100	1 aEwing, William A.
245	10 a문 /d윌리엄 A. 유잉 저 :e모성환 옮김,
260	a서울 :b가치,c1996.
300	a432 p. :b부분색채삽도 :c23 cm.
440	00 a가치시각예술 :v4
507	11 :(The)Body : photographs of the human form.
700	1 a모성환, d1949-

21

❑ 처리결과

번호	처리결과	서지번호	처리일	처리자
1	서지통합	2542	20051125	여정아
2	서지삭제	21548	20051125	여정아
3	서지삭제	23684	20051125	여정아

Leader	cam k
001	000000002542
005	19990630142557
008	970311s1996 ulka 001c kor
020	▼a8972911178▼g03600
035	▼a(KERIS)BIB000000002542
040	▼a211032 ▼c211032
041	1 ▼akor▼heng
082	▼a779.2▼218
100	1 ▼aEwing, William A.
245	10 ▼a몸 / ▼d윌리엄 A. 유잉 저 ; ▼e오성환 옮김.
260	▼a서울 : ▼b짜치, ▼c1996.
300	▼a432 p. : ▼b부분색채삽도 ; ▼c23 cm.
440	00 ▼a짜치시각예술 ; ▼v4
507	11 ▼w(The)Body : photographs of the human form.
700	1 ▼a오성환, ▼d1949-

이 내용은 현시점 MARC으로 요청 당시와는 다를 수 있습니다.

1.5.



(KERIS)



(KERIS)



-

>

-

PC

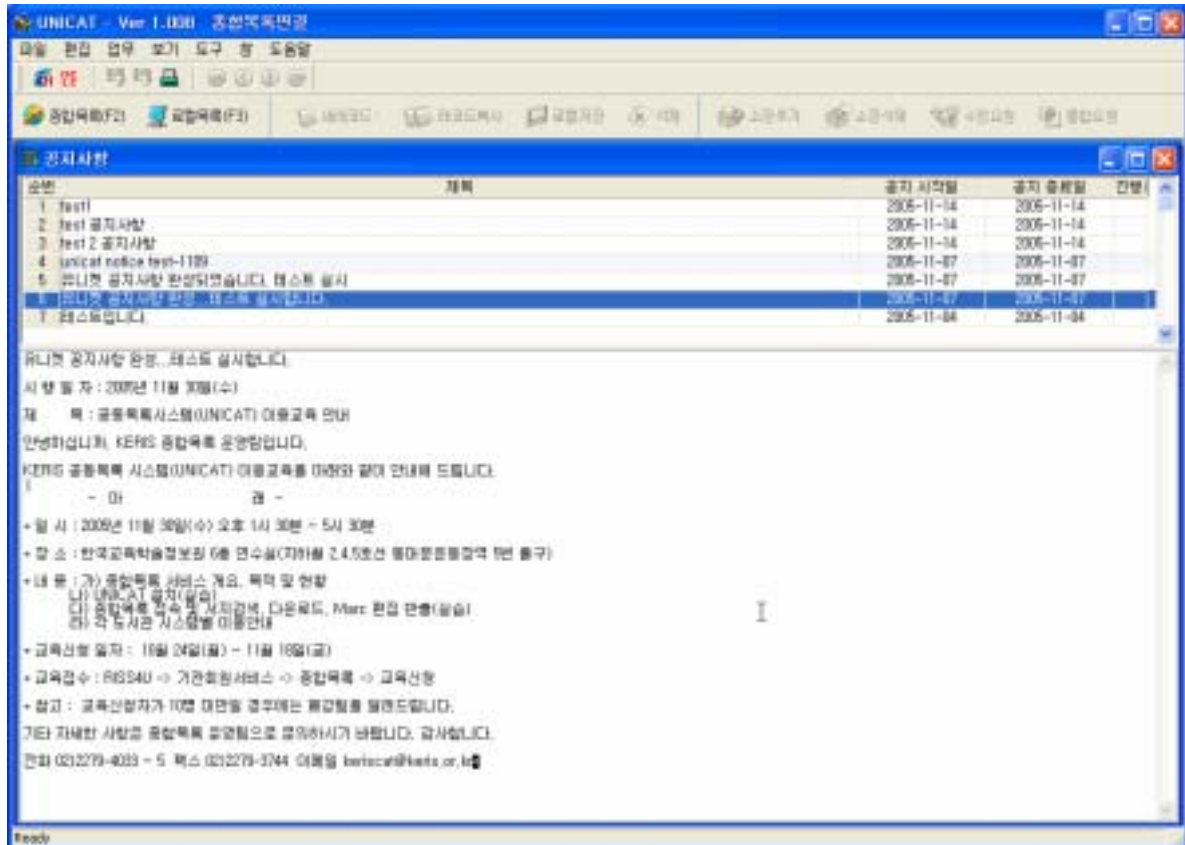

1.6.

1.6.1.



MARC

/ , , .

가,



:  
:

가

MARC

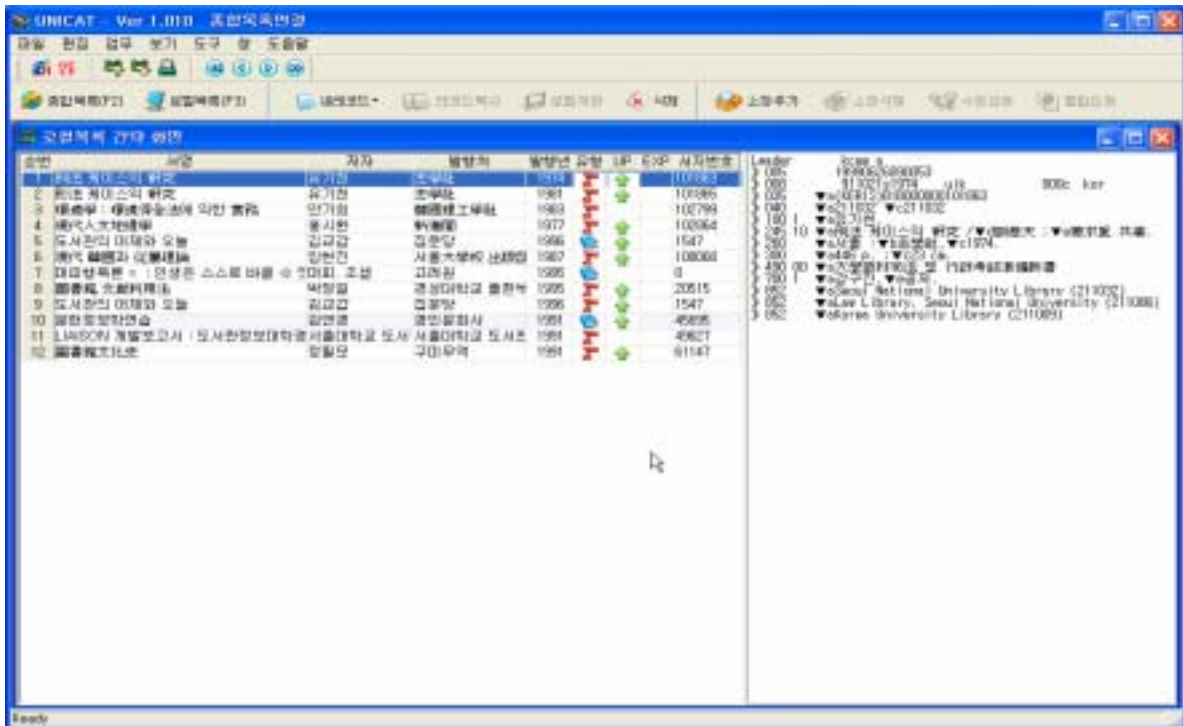





-  종합목록(F2) : ,
-  로컬목록(F3) :
-  새레코드 ▾ :
-  레코드복사 :
-  로컬 저장 :
-  삭제 :
-  소장추가 : 가

➤ **Flag**

가) 가 : UP  Flag 가 .

순번	서명	저자	발행처	발행년	유형	UP	EXP	서지번호
1	난중일기 . 1 . 성웅의 출현편	이순신	한진출판사	1977				1342382

25 가 Flag

) : EXP  Flag 가 .

순번	서명	저자	발행처	발행년	유형	UP	EXP	서지번호
1	도서관의 어제와 오늘	김교갑	집문당	1996				1547

26 Flag

1.6.2.



MARC



가) MARC  
KORMARC MARC21

)

MARC

)

가



MARC

-

-

-

>

- MARC

KORMARC

MARC21

-

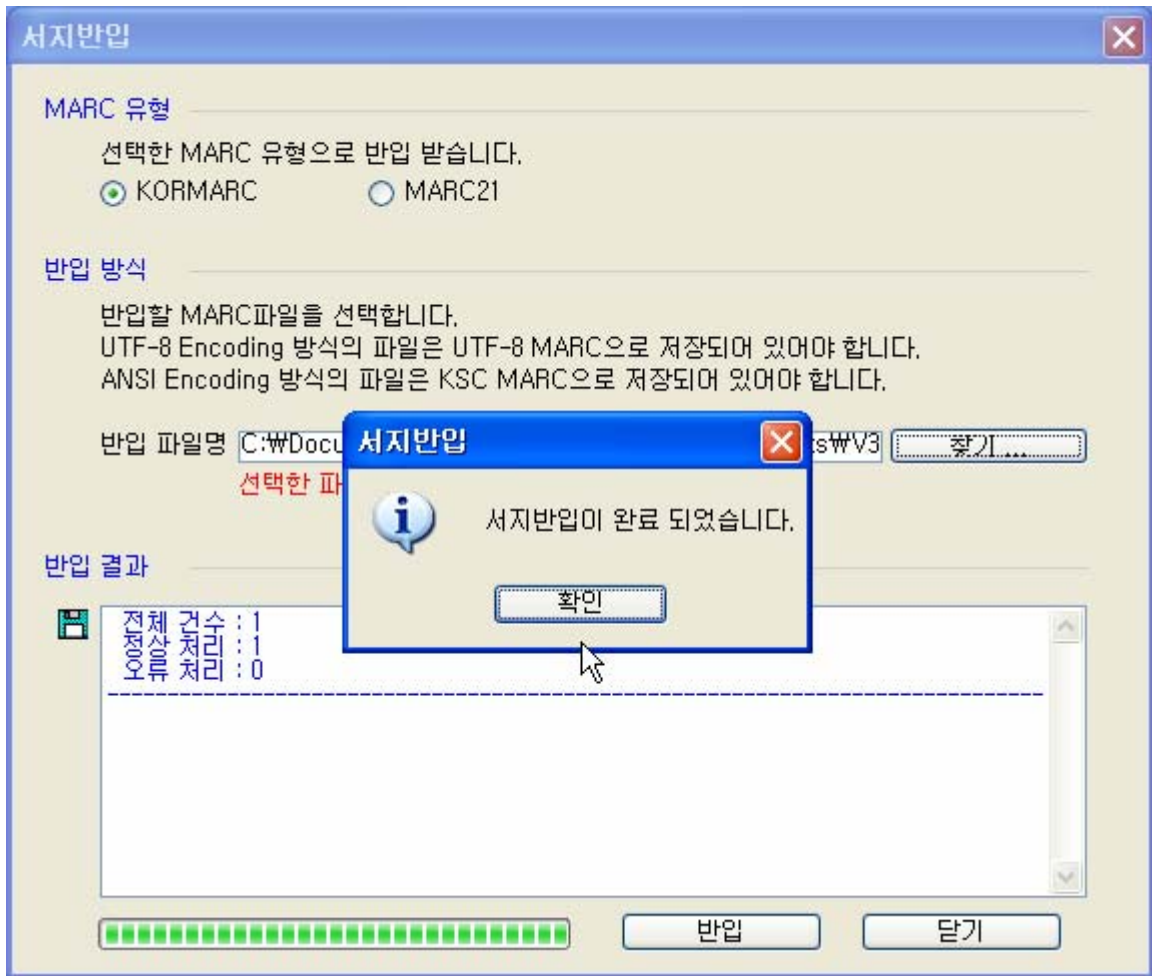

27



UTF-8 Encoding

UTF-8 MARC

ANSI Encoding

KSC MARC

KSC MARC

UNICODE MARC

UNICODE

가

,

가



반입 결과

 전체 건수 : 32  
 정상 처리 : 31  
 오류 처리 : 1

---

0032번 - KSC=>UNICODE MARC 변환 오류[입력받은 MARC에 오류가 있습니다.]  
 00996nam kk200289 k  
 450000100130000000400130001300500150002600700030004100800410004403500310008504  
 000210011604100180013708500090015510000110016424500520017526000420022730000270  
 026950200840029650400240038053800470040485200350045185200450048685200480053185  
 600930057999000240067299100100069600000090846000000090846020050601144226ta0504  
 07s2004 ulkf AR 000a kor a (DCOLL211048)000000009942 a 211048c 2110480

28



:

1.6.3.



MARC



MARC



가) MARC

, KORMARC, MARC21

)

..

)

가

가

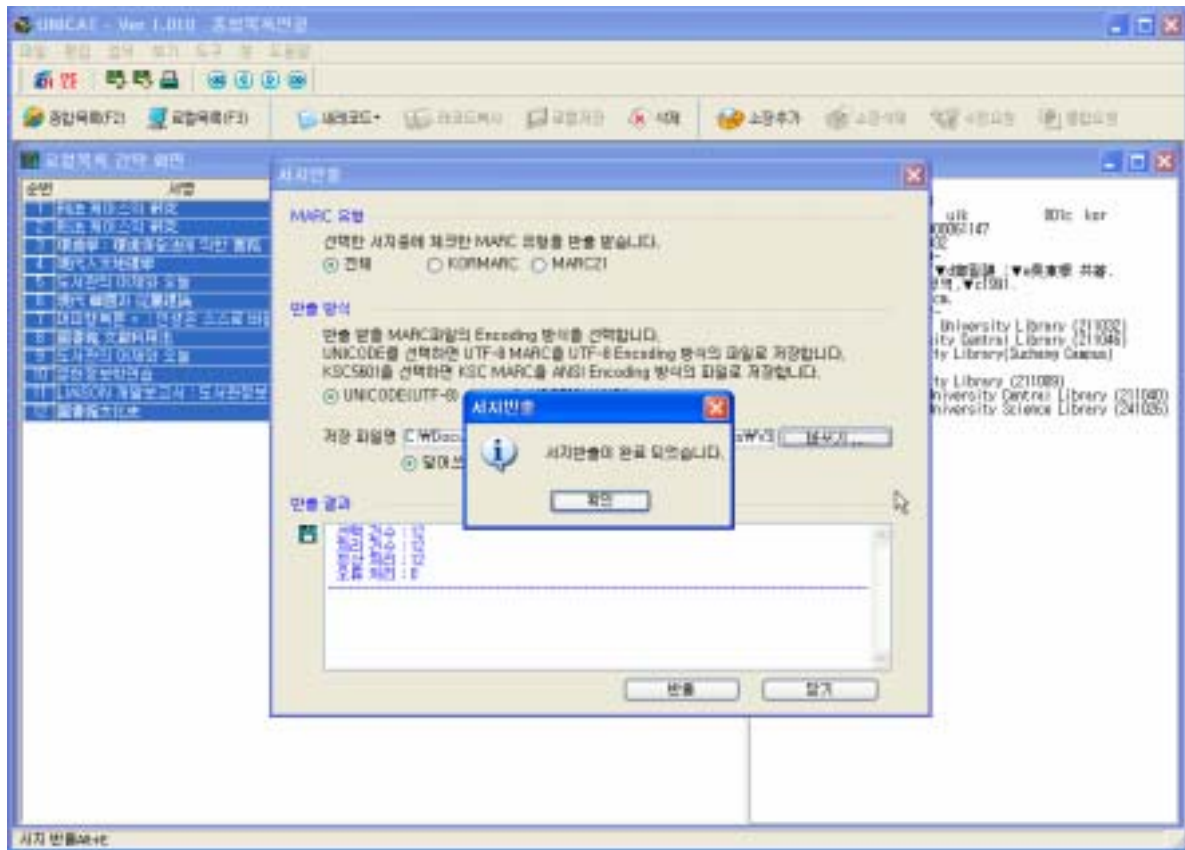

29



-

>

, KORMARC, MARC21

MARC

-

-

-

가



:

1.6.4.



MARC

DB

.



DB  
MARC

MARC

holding marc

.



- 
- 
- 

MARC

.

,

.

>

.

,

가

.

.

.

.

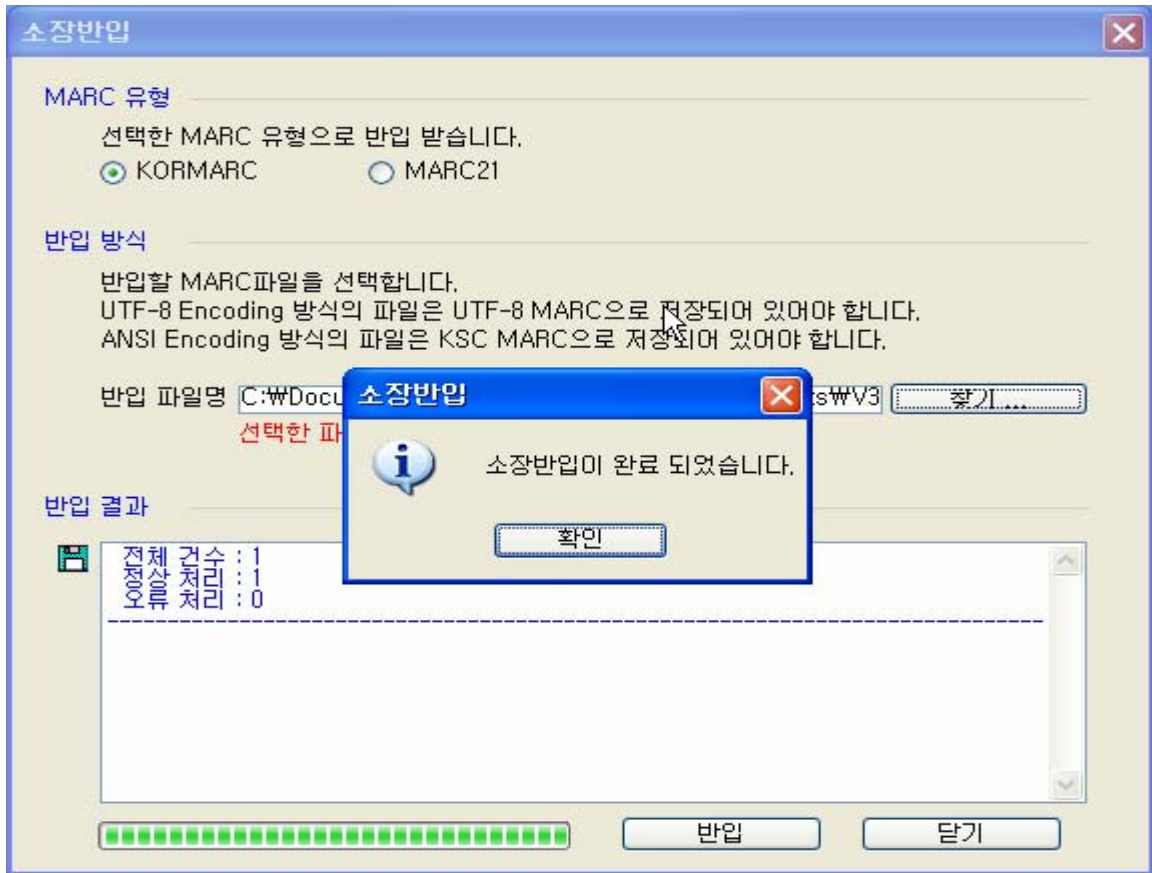

1.6.5. 가



가 .



가 가 가 .  
가 가 , 가 .  
가 가 , 가 .  
가 가 , 가 .



가) 가 , .  
) 가 , .  
가 가 ,  .



- 가 가 > 가  
- 가 가 . 가  
- 가 가 가 가 .

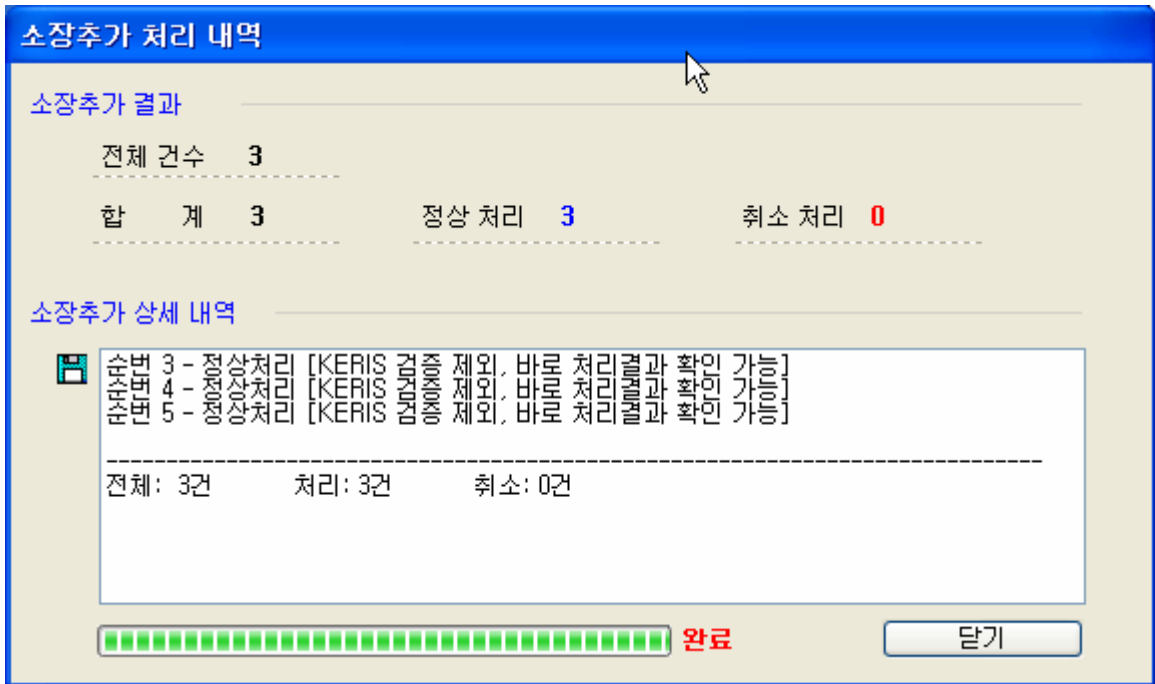

31

가

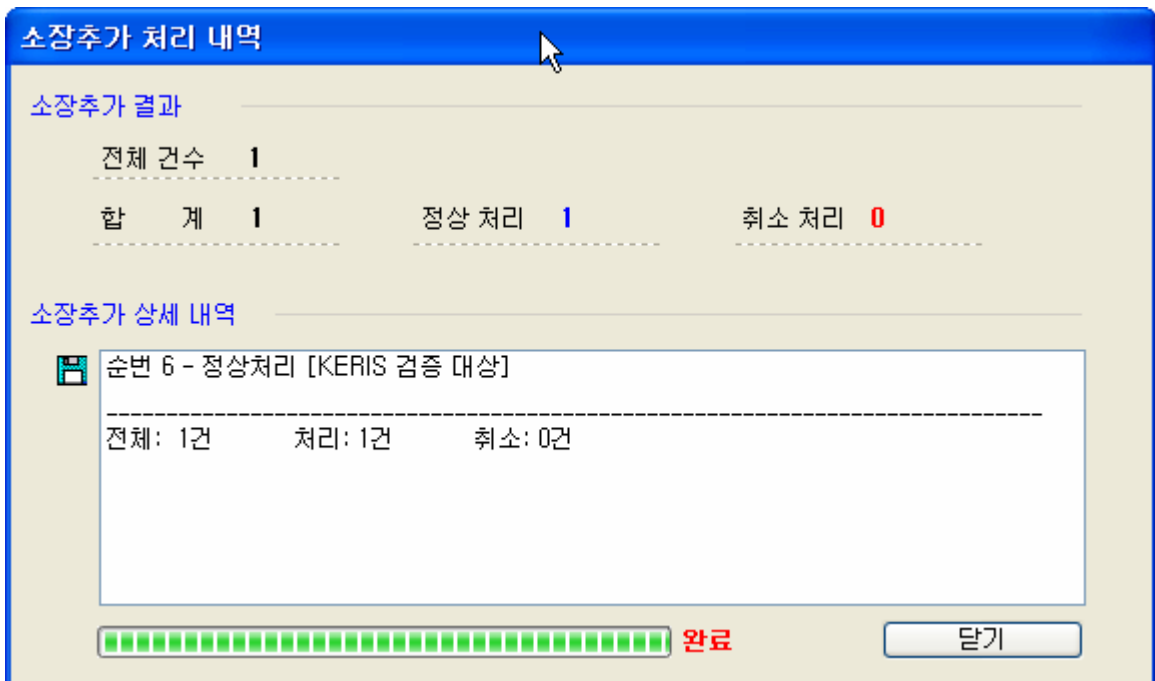

32

(      )      가

1.6.6.



가



-

>



:

1.6.7.

➤

➤

MARC

가

MARC

가

MARC

MARC

MARC

MARC

‘ 0 ’

MARC

가

가

➤

-

MARC

MARC

>

-

MARC

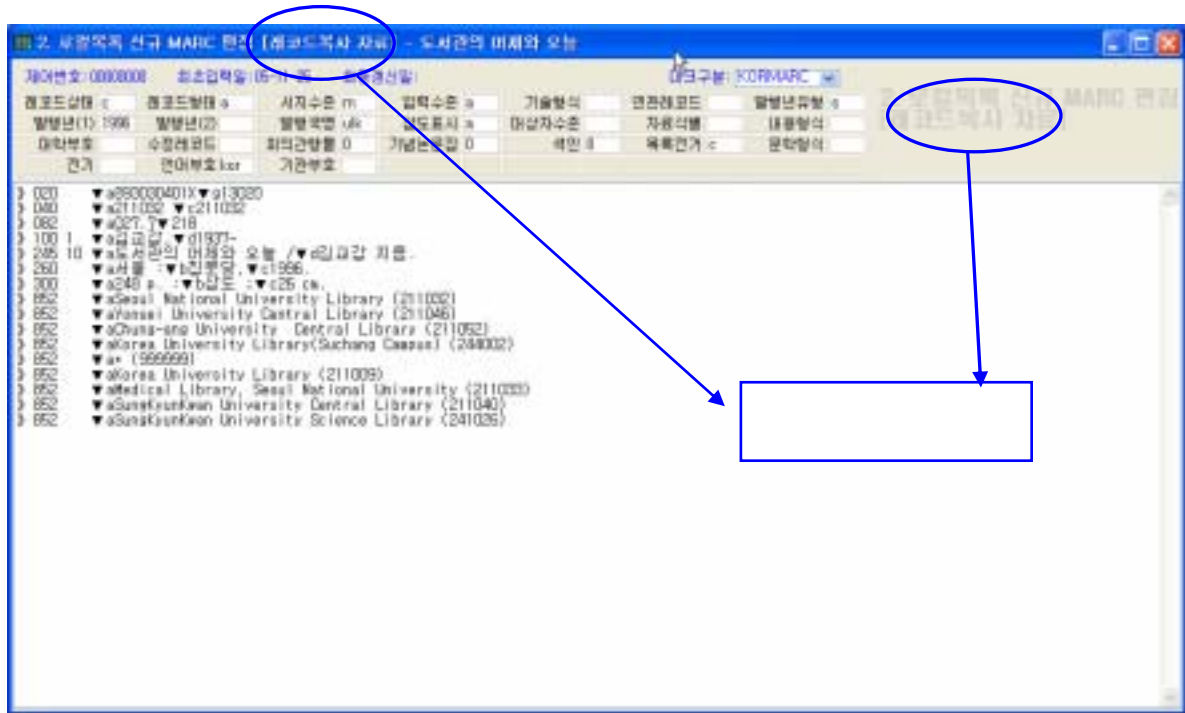

1.6.8.

➤

➤

➤

-

>

-

-

-

가

-

가

?’

‘

’



34



35 ( )

1.6.9. MARC



/

MARC



MARC



MARC

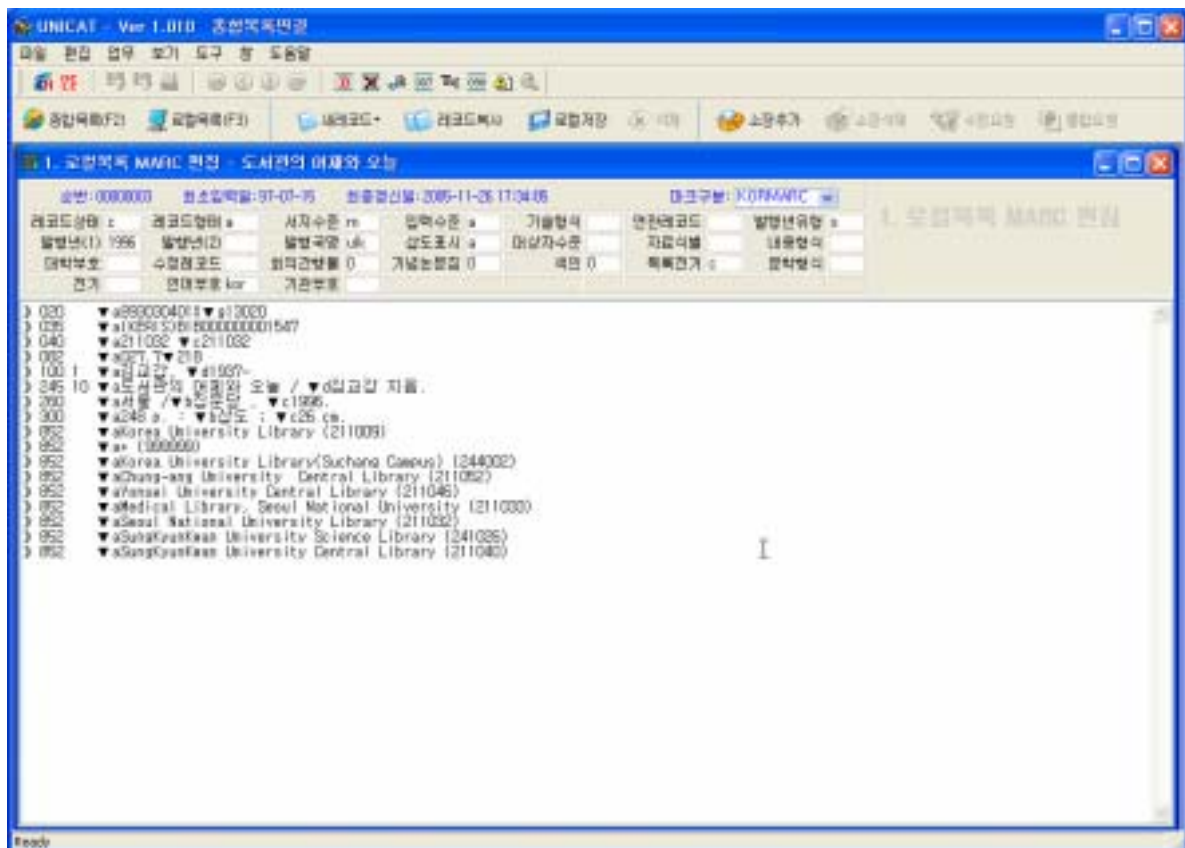



36 MARC

➤ /

가)

/ , (UNICODE ), , )

➤

-  : RISS
-  : OCLC Service
-  :
-  :
-  :
-  : 007
-  :
-  :
-  :

1.6.10.



KORMARC, MARC21

007 Tag



- MARC > 007  
 - 007  
 -  
 - 가  
 -  
 - ' ' 007 Tag 가

형태기술필드(007TAG) -- KORMARC(단행본)

자료범주 : h - 마이크로 자료

확인 취소

데이터요소

자료형태표시 :   
 원본상태 :   
 양화/음화표시 :   
 규격 :   
 축소비율범위 :   
 축소비율 :   
 색채 :   
 감광유채 :   
 생성과정 :   
 안전도 :

부호	내용
a	아파추어 카드(Aperture card)
b	마이크로필름 카트리지(Microfilm cartridge)
c	마이크로필름 카세트(Microfilm cassette)
d	아파추어 카드(Aperture card)
e	마이크로피시(Microfiche)
f	마이크로피시 카세트(Microfiche cassette)
g	마이크로오파크(Microopaque)
z	기타 마이크로 형태(Other microform type)

37



007 : 007



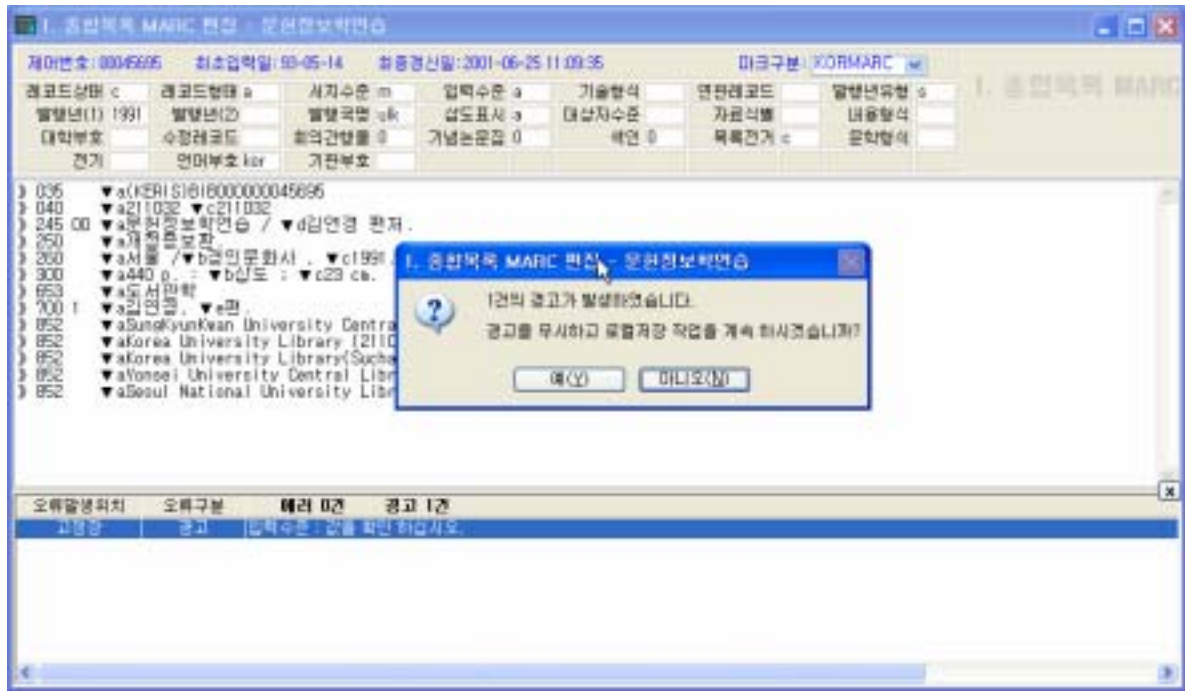

38





**태그 정보 관리**

**선택조건**  
 MARC 구분

**입력필드**  
 태그 
 지시기호 
 내용

순번	태그	지시기호	내용
1	005		
2	006		ta
3	007		
4	008		
5	010		\$a \$z
6	011		\$a
7	012		\$a \$z
8	013		\$a
9	015		\$a \$b \$z
10	017		\$a \$b
11	020		\$a \$c \$g \$z
12	022		\$a \$y \$z
13	027		\$a \$z
14	034	?	\$a \$b \$c \$d \$e \$f \$g \$h \$i \$k \$m \$n \$p
15	035		\$a \$z
16	040		\$a \$c \$d \$e
17	041	?	\$a \$b \$h
18	042		\$a
19	043		\$a

1.7.2.



, Cutter Sanborn



- >
- 가 ‘ ’
- 가

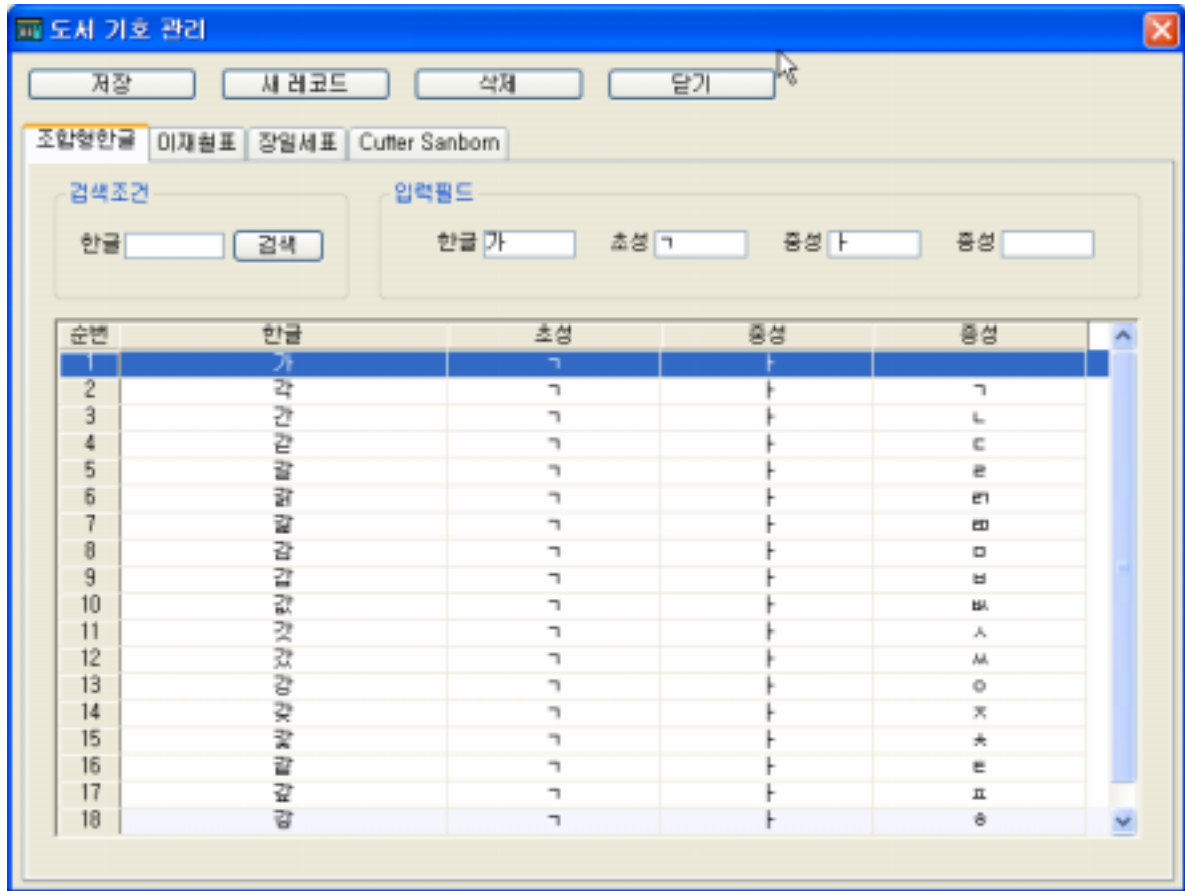

40



090

1.8.

➤

➤

Web Unicat , , , , ,  
URL , , , , ,  
가

➤

- > Web Unicat
- Web Unicat

종합목록

로그인 HOME / 기관회원서비스 / 종합목록

- 01 | 종합목록 서비스안내
- 02 | Web UNICAT
- 03 | DB 구축현황
- 04 | 서비스이동 현황
- 05 | 교육(일정, 신청, 접수현황)
- 06 | UNICAT공지 및 Z3950 안내
- 07 | 목록입력지침
- 08 | 종합목록 FAQ

Web Unicat - 기관정보관리

기관정보관리 | 요청처리현황

- 일반검색
- 상세검색
- 제어번호검색
- 전자검색
- NII검색
- ↻ 바꾸기

도서관코드	999999	도서관명	한국교육학술정보원
대학코드	999999	영문도서관명	
회원구분	기획원	도서관계정	KRIC
목록책임자명	<input type="text" value="책임자"/>	e-mail 주소	<input type="text" value="riss4u@kens.or.kr"/>
우편번호	<input type="text" value="100"/> - <input type="text" value="391"/> <span style="color: #00AEEF;">우편번호</span>		
도서관주소	<input type="text" value="서울 중구 장충동1가"/>		
전화번호	<input type="text" value="011-1234-1234"/>	팩스번호	<input type="text" value="012-1234-1234"/>
도서관URL명	<input type="text" value="www.riss4u.net"/>		
청구기호태그	090	분류기호	a
저자기호	b	권책태그	049
권책기호		URL추출여부	N
도서시스템	RISS		
분관추출여부		분관코드	
분관정보관리태그		분관기호	

저장

1.9.

1.9.1. /



/



MARC

/

/



MARC

> /

가

가

가

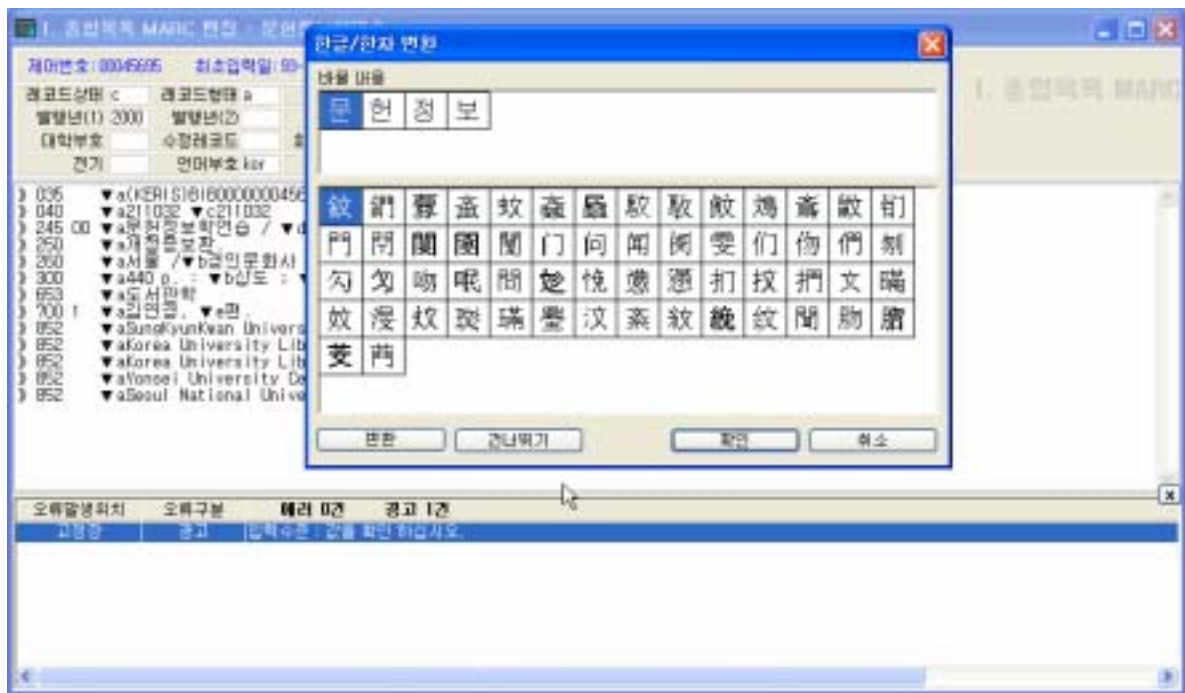

1.9.2.



( )



2 (UCS: Universal Code System) . 240  
 (HANGUL JAMO, 11 ) KSC 5601 94  
 (HANGUL COMPATIBILITY, 31 ), 1  
 1,172 가 (HANGUL, AC D7 ) 3

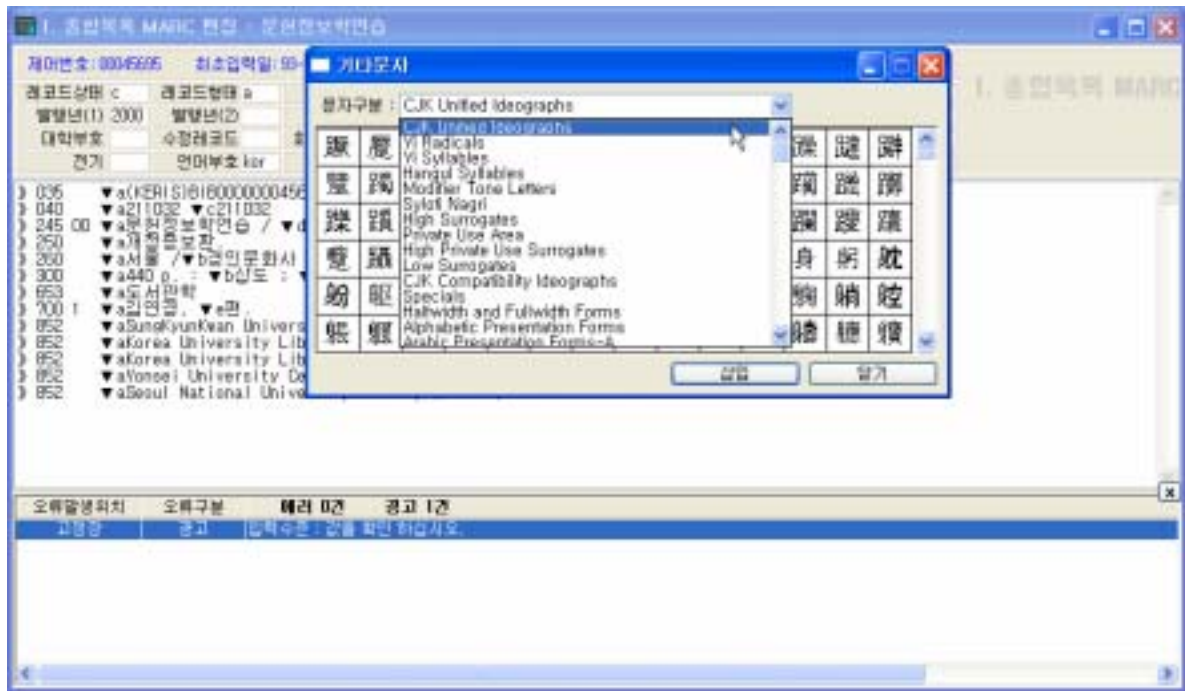

1.10.

➤

MARC

➤

가)

PC

)

)

A3, A4, A5

)

)

)

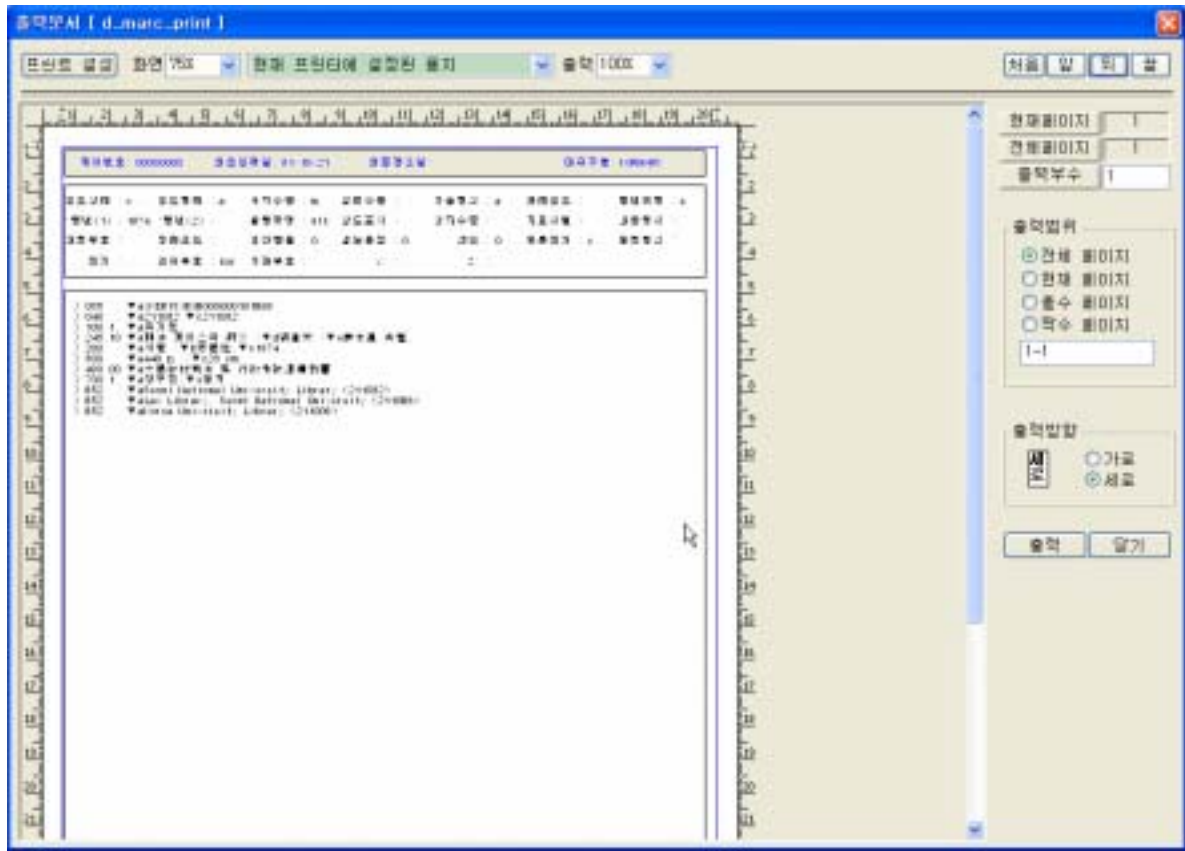

44



- 
- 
- 

>